Güncel Dini Meseleler: Çağımızın Dinî Sorunları ve Çözüm Önerileri

Modern dünyanın dinî sorunlarını özetlemek, nedenlerini göstermek ve uygulanabilir çözüm önerileri sunmak.

Made with GAMMA

Güncel Dini Meseleler Nedir?

Tanım

Teknolojik, sosyal ve kültürel değişimlerin din üzerindeki etkileri; geleneksel yaklaşımların sorgulanması ve ortaya çıkan yeni sorunlar.

Öne Çıkan Konular

Kimlik, bilgi güvenilirliği, dinler arası ilişkiler, etik çatışmalar.

Made with GAMMA

Modern Dünyada Din ve Toplum

- Küreselleşme ile dinler arası etkileşim ve iletişim artıyor.

- Dinî değerlerin bireysel tercihlerdeki rolü değişiyor; geleneksel normlar esniyor.

- Hoşgörü artarken çatışma ve kutuplaşma vakalarında yükseliş gözlemleniyor; çözüm için eğitim ve iletişim önemli.

Made with GAMMA

Dini Kimlik ve Gençlik

İnanç ve Modern Yaşam

Gençler modern yaşamla inanç arasındaki çatışmayı daha sık yaşıyor; kişisel yorum ve seçici uygulamalar yaygın.

Manevi Arayışlar

Dini aidiyet zayıflıyor; alternatif spiritüel pratikler ve bireysel manevi arayışlar artıyor.

Made with GAMMA

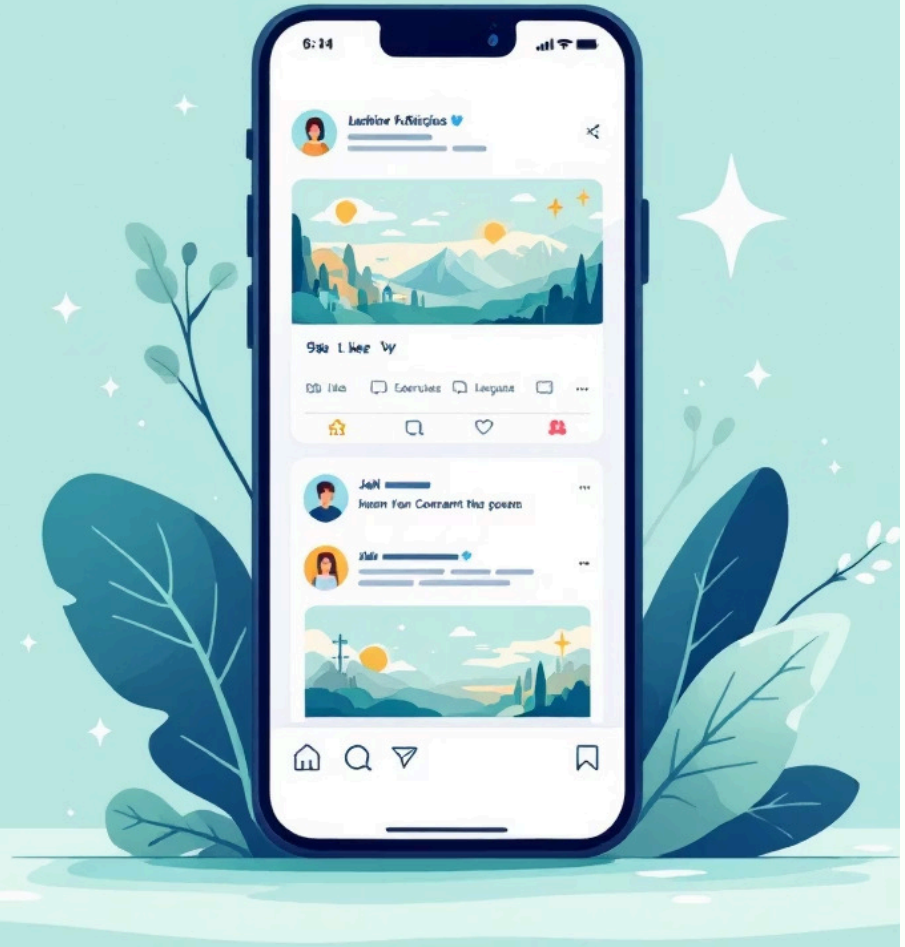

Din ve Teknoloji İlişkisi

- Misinformation Spread
- Access to Knowledge
- Online Fatwas
- Social Media Influence

Dijital platformlar aracılığıyla bilgiye erişim kolaylaştı; aynı zamanda yanlış bilgi ve bağlamından koparılan dini içerikler hızla yayılıyor. Online fetvalar sorumluluk ve doğruluk gerektirir.

Made with GAMMA

Dinî Çoğulculuk ve Hoşgörü Sorunları

Bir arada yaşama zorlukları

Farklı inanç gruplarının ortak yaşamında sosyal gerilimler ve güven sorunları ortaya çıkabiliyor.

Önyargılar

Islamofobi ve diğer dinlere yönelik önyargılar hem sosyal hem de politik sorunlara yol açıyor.

Gelecek projeksiyonları

Pew Research Center projeksiyonları: demografik değişiklikler dinî haritaları etkileyebilir; bu, uyum ve politika gerektirir.

Made with GAMMA

Aile ve Toplumda Dinî Değerler

- Geleneksel aile yapısındaki dönüşümler, dinî uygulamalar ve roller üzerinde etkili.

- Evlilik, eğitim ve günlük ahlâk tartışmalarında yeni normlar ve çatışma alanları oluşuyor.

- Çözüm önerisi: okul ve ailede din eğitiminin güncel, eleştirel ve hoşgörülü biçimde verilmesi.

Made with GAMMA

Din ve Etik Tartışmaları

Biyoteknoloji

Genetik müdahaleler ve üreme teknolojileri dinî etik açısından yeni sorular doğuruyor.

Yapay Zeka

Otonom karar alma, insan sorumluluğu ve ahlâkî hesap verebilirlik tartışmalarını gündeme getiriyor.

Haklar ve Adalet

Kadın hakları ve insan hakları konularında dinî yaklaşımların evrensel etikle uzlaştırılması gerekliliği.

Öneri: Dinler arası etik komisyonları ve akademik-dini iş birlikleri oluşturmak.

Made with GAMMA

Güncel Dini Meselelere Çözüm Önerileri

Eğitim

Okullarda din kültürü ve ahlak derslerinin içeriği güncellenmeli; eleştirel düşünme ve hoşgörü öncelenmeli.

Diyalog

Dinler arası projeler, yerel ve ulusal düzeyde desteklenmeli; yanlış anlamalar aktif olarak giderilmeli.

Teknoloji

Online fetvalar ve dini içerikler için doğrulama mekanizmaları, güvenilir rehberlik ve medya okuryazarlığı geliştirilmelidir.

Made with GAMMA

Sonuç

Dinî değerlerin modern hayatla uyumu, eğitim, diyalog ve teknolojinin bilinçli kullanımıyla mümkün.

Made with GAMMA

Kaynakça

Kaynaklar listesi:

- Milli Eğitim Bakanlığı (MEB) – Din Kültürü ve Ahlak Bilgisi Ders Kitapları
- Diyanet İşleri Başkanlığı (DİB) – Resmi Yayınlar ve Araştırmalar
- UNESCO – Din ve Hoşgörü Raporları

Made with GAMMA